FINANSMINISTERIET

Faktaark

30. august 2021

Udviklingen i dansk økonomi sammenlignet med udlandet

Dansk økonomi har klaret sig godt gennem krisen, og der er aktuelt stor fart i økonomien. Det afspejles i nøgletallene for produktion og beskæftigelse, som i løbet af 2. kvartal 2021 er kommet over niveauet fra før krisen. I forhold til vores nabolande har det danske samfundsøkonomiske tab som følge af corona været et af de mindste. Det skyldes både, at BNP faldt mindre i 2020, men også at der efter genåbningen har været hurtigere fremgang i dansk økonomi. Derfor har produktionstabet været forholdsvist lavt i Danmark sammenlignet med de øvrige EU-lande, *jf. figur 1*.

Figur 1
Dansk økonomi er kommet bedre gennem krisen end mange andre lande

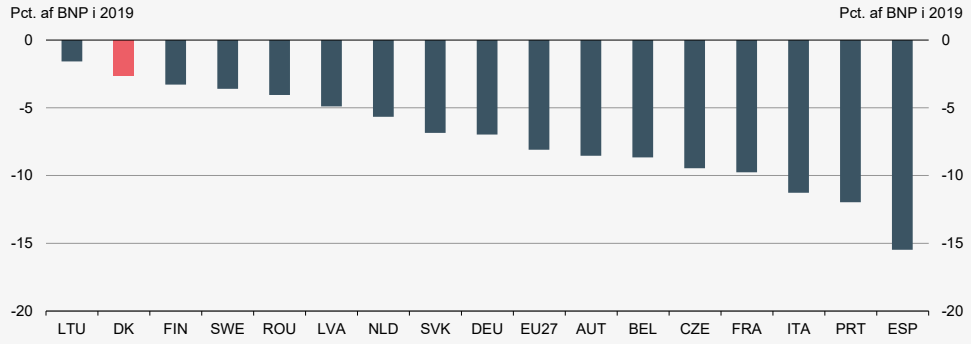

Anm.: Figuren viser den summerede nedgang i produktionen fra 1. kvartal 2020 til 2. kvartal 2021 i pct. af produktionen i 2019.
Kilde: Eurostat, OECD og egne beregninger.

Det relativt lille tab og den nuværende fremgang skal ses i lyset af den danske krisehåndtering, der har formået at holde hånden under virksomheder og arbejdspladser, som derfor hurtigt er kommet tilbage på sporet. Selvom corona stadig påvirker dele af økonomien, er Danmark således det eneste land blandt vores nabolande, hvor aktiviteten nu er højere end før krisen. Den hurtige fremgang betyder også, at ledigheden siden januar er faldet hurtigere i Danmark end i en række andre lande, herunder Tyskland og Sverige, *jf. figur 2*.

Figur 2
Ledigheden er faldet hurtigt i Danmark sammenlignet euroområdet

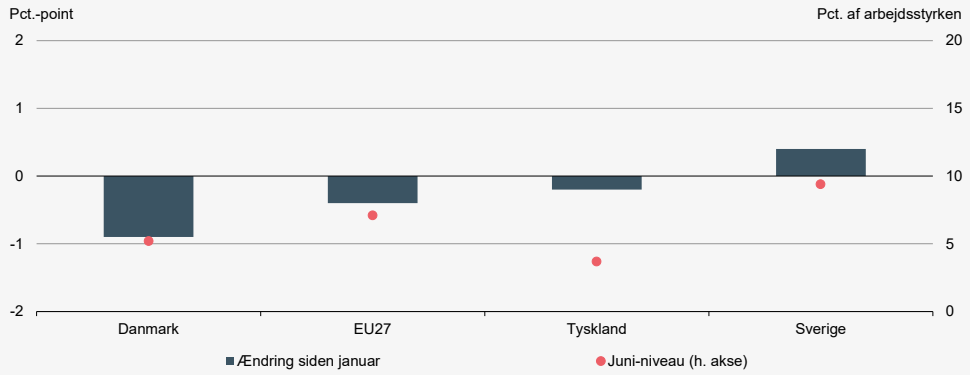

Anm.: Ved internationale sammenligninger af ledigheden anvendes ledighedsbegrebet i Arbejdskraftsundersøgelsen for et konsistent sammenligningsgrundlag.
Kilde: Eurostat og egne beregninger.

Samtidig med at dansk økonomi hurtigt har lagt krisen bag sig, har underskuddet på den offentlige saldo været markant lavere i Danmark end i de øvrige EU-lande. I 2020 var underskuddet på den offentlige saldo på 0,6 pct. af BNP i Danmark, mens det fx udgjorde 3 pct. i Sverige og 6,9 pct. i EU27, *jf. figur 3*.

Figur 3
Danmark havde det mindste underskud på den faktiske offentlige saldo i 2020 blandt EU-landene

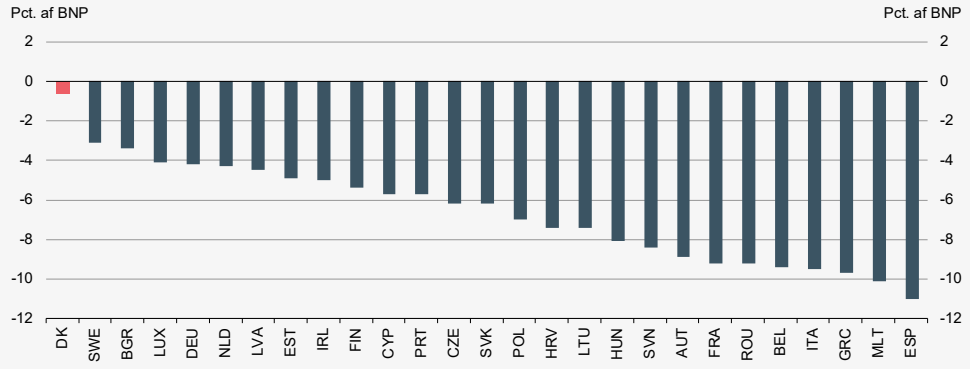

Anm.: Den faktiske offentlige saldo er for Danmark baseret på den seneste opgørelse fra Danmarks Statistik, mens tallene for de øvrige EU-lande er baseret på Eurostats opgørelse.
Kilde: Danmarks Statistik og Eurostat.